

Pripravili: M. Porubský, J. Valachyová, M. Kubík, M. Šaling

| medzimesačne |
|-----------------------------------|
| + 90 mil. eur (0,10 % HDP) |
| • DPPO: +42 mil. eur |
| • ODVODY, DPFO z.č.: +41 mil. eur |
| • Spotrebné dane: +8 mil. eur |
| • Zrážka: -2 mil. eur |

| RVS 2018 - 2020 |
|------------------------------------|
| + 592 mil. eur (0,65 % HDP) |
| • ODVODY, DPFO z.č.: +293 mil. eur |
| • DPH: +190 mil. eur |
| • DPPO: +169 mil. eur |
| • DPFO podnikanie: -26 mil. eur |

| VpDP (jún 2018) |
|------------------------------------|
| + 256 mil. eur (0,28 % HDP) |
| • DPPO: +203 mil. eur |
| • Ostatné dane: +35 mil. eur |
| • DPH: +22 mil. eur |
| • Miestne dane.: +12 mil. eur |

Vývoj daňových prognóz v roku 2018 (odchýlky od rozpočtu; ESA2010)

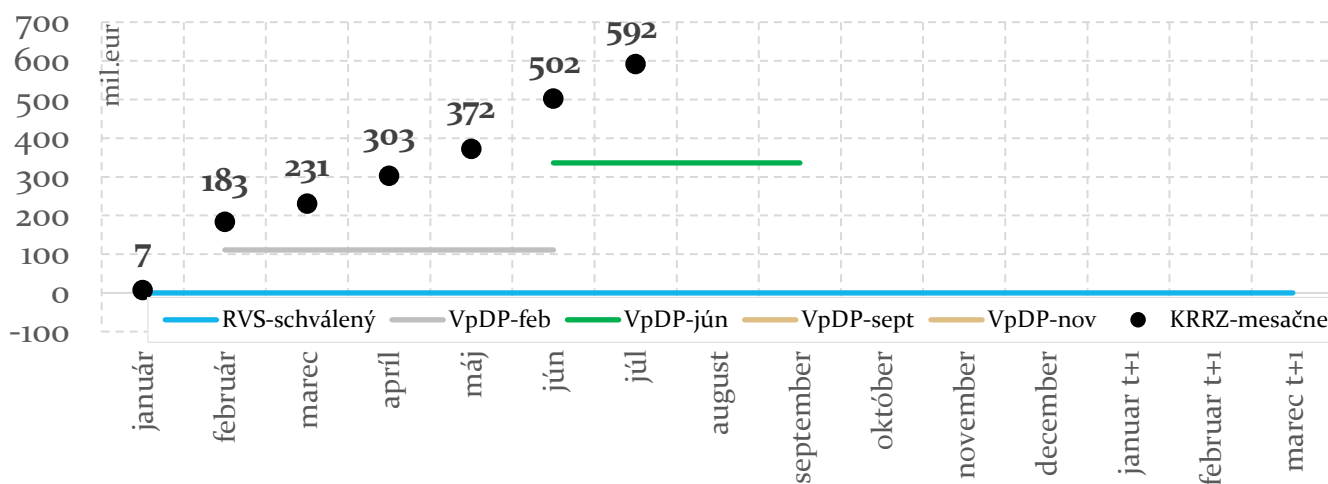

Mesačné prognózy KRRZ indikujú **vyššie daňové príjmy** v porovnaní s oficiálnou prognózou daní VpDP z júna 2018 vo výške **0,28 % HDP t.j. 256 mil. eur.**

V porovnaní s RVS 2018-2020 je súčasný odhad **vyšší o 592 mil. eur.** Prispieva k tomu **lepší vývoj DPH, DPPO a daní z práce.**

medzimesačne: + 90 mil. eur (0,10 % HDP)

- **ODVODY, DPFO z.č.:**
 - zvýšenie odhadu spolu o 41 mil. eur, najmä v dôsledku vyššieho prognózovaného rastu mzdovej bázy.
- **DPPO:**
 - zvýšenie odhadu o 42 mil. eur v dôsledku lepšieho plnenia z daňových priznaní za rok 2017.

Medzimesačná zmena prognózy – júl 2018

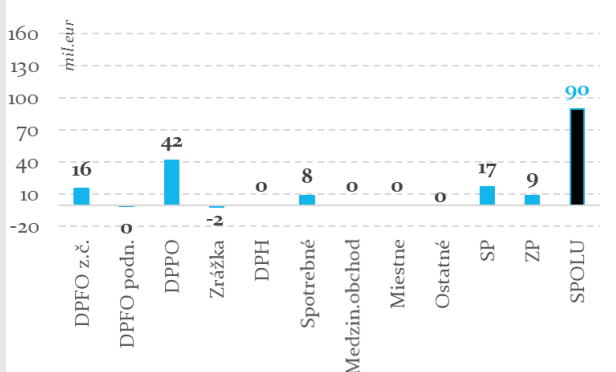

Vývoj zmien mesačných prognóz KRRZ

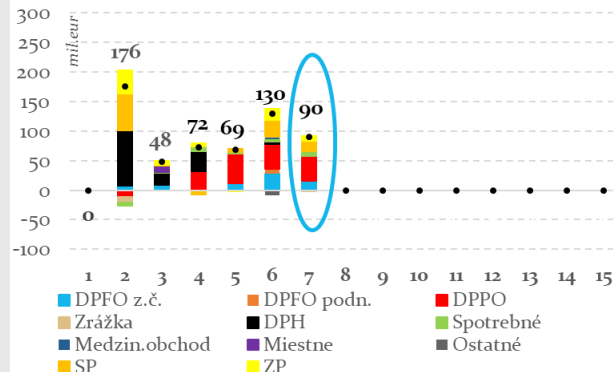

Aktuálny odhad výnosu daní v metodike ESA2010 vychádza zo skutočného hotovostného plnenia daní za mesiac jún 2018 (s výnimkou odvodov, ktoré sú k dispozícii len po mesiac máj 2018).

RVS 2018 – 2020: + 592 mil. eur (0,65 % HDP)

- **DPH:**
 - vyšší rast makrozákładne v nadväznosti na pozitívny vývoj na trhu práce (konečná spotreba domácností), podporený rastom efektívnej sadzby DPH v porovnaní s predpokladmi rozpočtu.
- **ODVODY, DPFO z. č.:**
 - rozpočet uvažoval s nižším rastom mzdovej bázy, taktiež bola prijatá nová legislatíva týkajúca sa daní z práce.

Porovnanie aktuálnej prognózy KRRZ voči schválenému rozpočtu VS

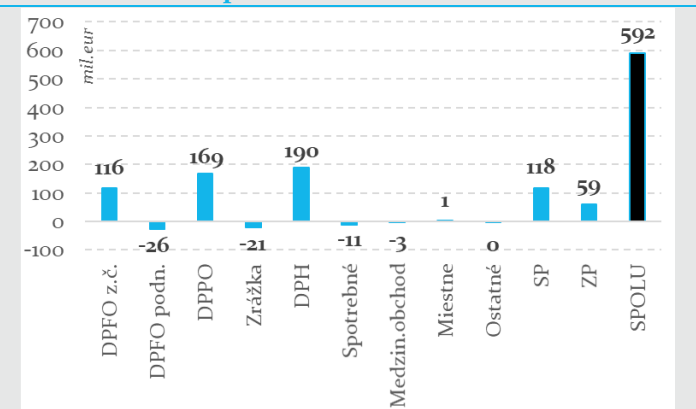

VpDP (jún 2018): + 256 mil. eur (0,28 % HDP)

- **DPPO:**
 - rozdiel vyplýva z odlišného predpokladaného plnenia za rok (vyrovnanie do konca roku) 2017 a z odlišného predpokladaného vývoja v roku 2018.
- **ODVODY, DPFO z.č.:**
 - väčšina rozdielu DPFO z.č. vyplýva zo skutočnosti, že v prognóze VpDP nie je v aktuálnom plnení zahrnutý výnos z 2% dane.
 - rozdiel v zdravotných odvodoch pravdepodobne vyplýva z rozdielného započítania legislatívnych vplyvov.

Porovnanie aktuálnej prognózy KRRZ voči VpDP

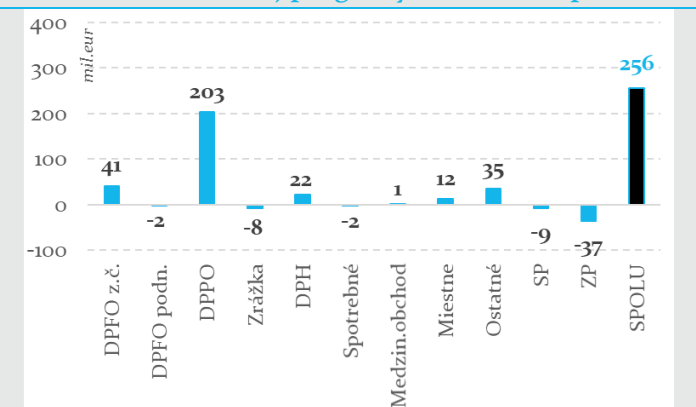

KRRZ mesačne monitoruje vývoj daňových a odvodových príjmov verejnej správy a aktualizuje prognózu pre bežný rok. Pravidelná aktualizácia prognóz má za cieľ poskytnúť priebežnú informáciu o plnení daňových príjmov schváleného rozpočtu verejnej správy a zároveň indikovať potenciálne riziká v aktuálnom strednodobom fiškálnom rámci (ostatná strednodobá prognóza daní schválená VpDP).